

# FeliCa Connect 2014 出展のご案内

会期：2014年7月17日(木)～18日(金) 10:00～17:30 (7/18(金)は17時まで)

場所：渋谷ヒカリエ9F ヒカリエホール A/B

東急東横線・田園都市線、東京メトロ半蔵門線・副都心線「渋谷駅」15番出口と直結。  
JR線、東京メトロ銀座線、京王井の頭線「渋谷駅」と2F連絡通路で直結。

主催：ソニー株式会社、フェリカネットワークス株式会社

本展示会は、「かざす未来を描く二日間」と題し、FeliCa/NFCの現在と将来を体感するイベントです。  
ご多忙な中大変恐縮ではございますが、この機会に是非お繰り合わせの上、ご来場賜り、ご高覧頂きたく  
ご案内致します。

## 出展製品 概要

### ソニー(株)製品

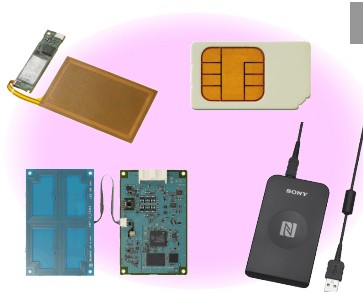

#### リーダー/ライター各種

- ・鍵ありモジュール
- ・鍵無しモジュール
- ・PaSoRi
- ・FeliCa SAM

など

#### NFC Dynamic Tag



FeliCa Link  
RC-S730

### オリジナル製品



#### シリアルR/W用ケースキット



(RC-S012用)

(RC-S494A用)

#### オリジナルソフト



FeliCa Lite-S  
発行ソフト

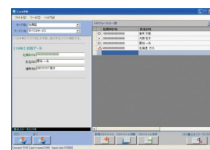

2次発券ソフト

#### FeliCa Link 評価用中継基板

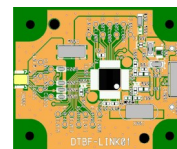

※画像はイメージです

### (株)アートファイネックス製品



#### 超小型RFIDリーダー/ライター

・ASIシリーズ



見本

18mm

・ARIシリーズ



(17×35mm)

分離型アンテナ→



(50×70mm)

#### 所在管理&機器接続運転状況監視ユニット

<システム構成例>

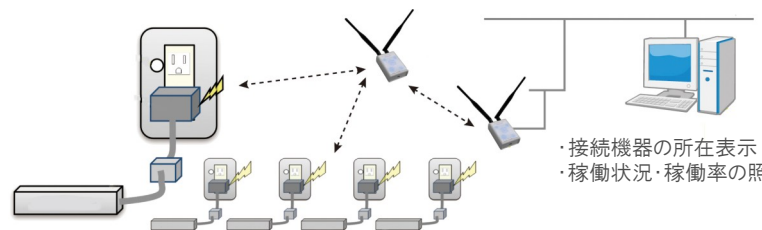

- ・接続機器の所在表示
- ・稼働状況・稼働率の照会